Plan van Aanpak

Omschrijving idee

Ik ga een soort grasveld maken waarin één konijntje leeft. Dit idee is gebaseerd op een van de vorige webopdrachten die we hebben gedaan. Op dat grasveld moet het konijntje zichtbaar zijn en moet de gebruiker ermee kunnen interacteren.

Het is de bedoeling dat je voor het konijntje kunt zorgen, een beetje zoals bij een tamagotchi. Je moet het konijntje bijvoorbeeld eten kunnen geven als het honger heeft, drinken als het dorst heeft en laten slapen als het moe is. Het konijntje krijgt dus verschillende behoeften die je als gebruiker in de gaten moet houden.

Daarnaast wil ik dat het konijntje reageert op wat je doet. Als je het bijvoorbeeld eten geeft, wordt het blijer of energieker. Als je het te lang geen aandacht geeft, kan het juist moe of verdrietig worden. Op die manier wordt het een interactieve en speelse webapplicatie waarbij je verantwoordelijk bent voor het welzijn van het konijntje.

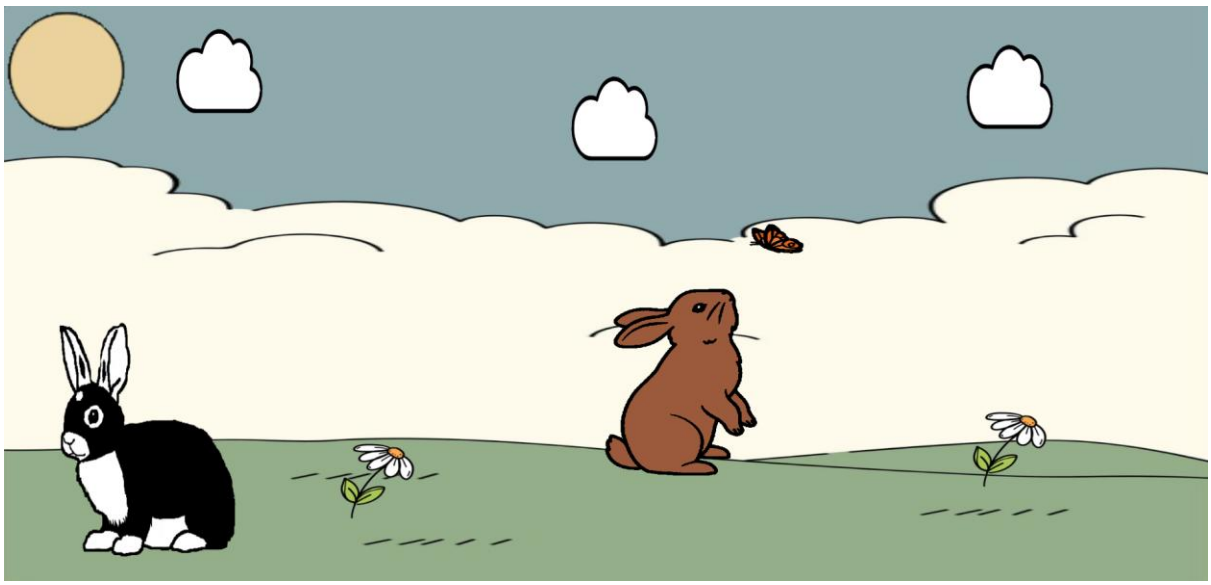

Waarom?

Ik denk dat dit een hele leuke manier is om interactie te maken tussen een telefoon en een laptop. Het maakt het project niet alleen technisch interessant, maar ook leuk om te gebruiken. Door bijvoorbeeld je telefoon te gebruiken om acties uit te voeren en dat terug te zien op je laptop, wordt het een stuk interactiever.

De konijnen die ik gebruik op de foto zijn mijn eigen konijnen. Daardoor vind ik het extra leuk en persoonlijk om aan dit project te werken. Het maakt het niet alleen een schoolopdracht, maar ook iets waar ik zelf echt interesse in heb. Daardoor heb ik meer motivatie om het echt goed te maken.

Laptop design

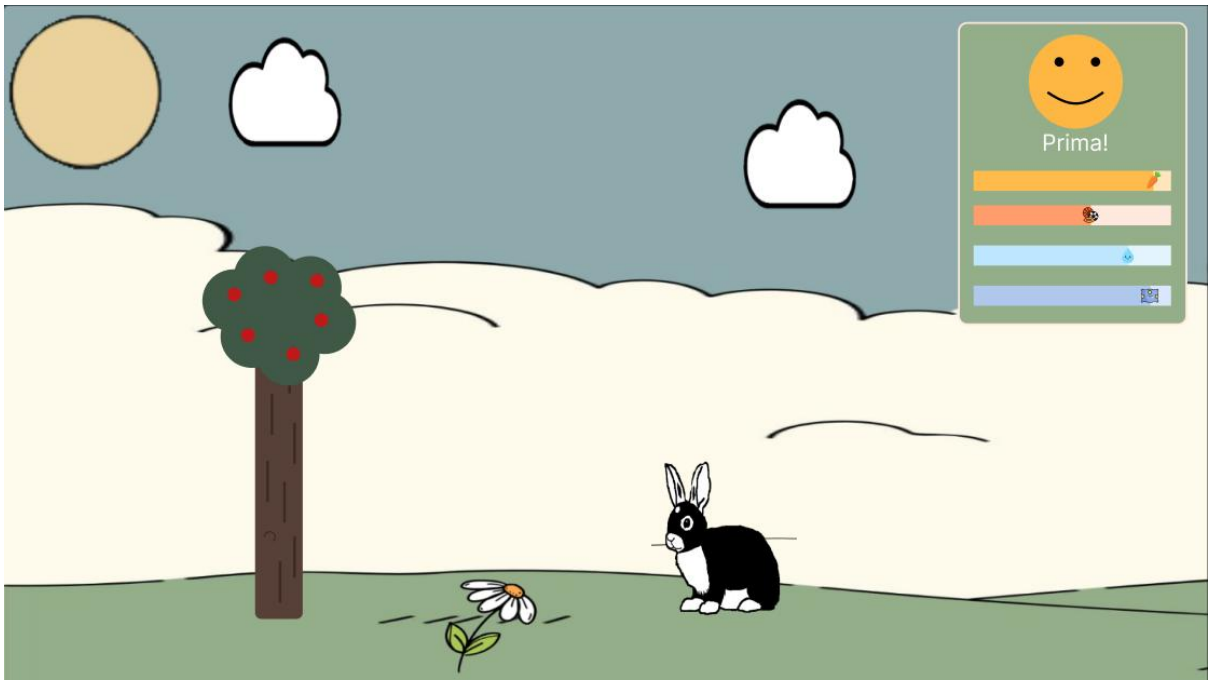

Telefoon design

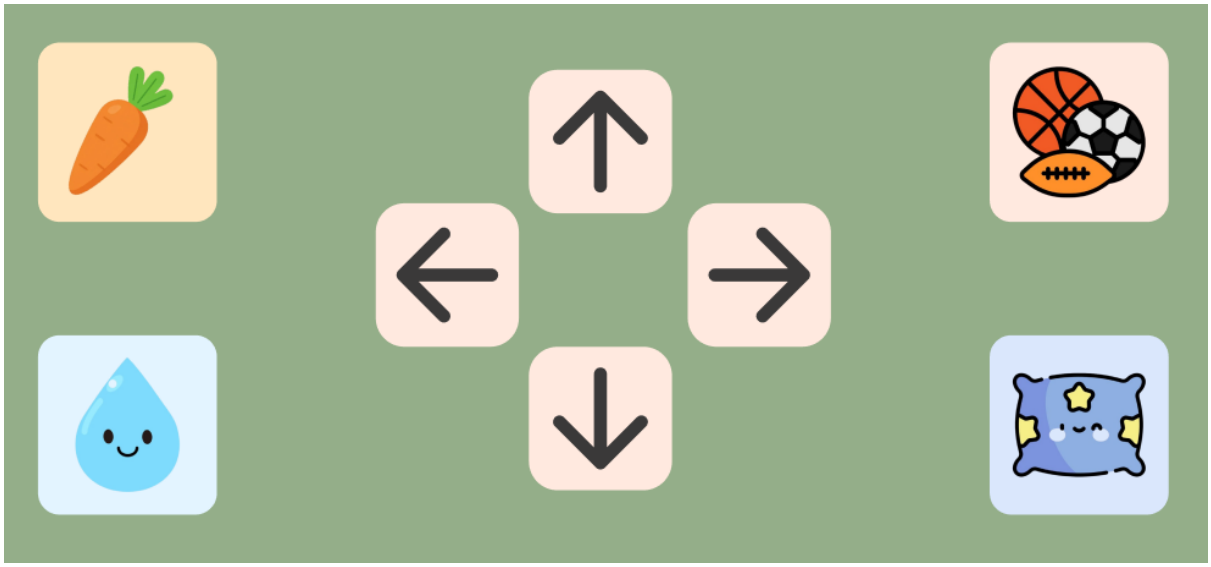

Technisch ontwerp Konijntje Webapplicatie

1. Doel van de applicatie

De applicatie is een interactieve webapplicatie waarin een konijntje op een grasveld leeft. De gebruiker kan voor het konijntje zorgen door acties uit te voeren zoals eten geven, drinken geven en laten slapen.

Daarnaast wil ik interactie maken tussen een telefoon en een laptop. De gebruiker kan bijvoorbeeld via de telefoonacties uitvoeren die direct zichtbaar zijn op de laptop.

---

2. Functionaliteiten

De applicatie krijgt de volgende functies:

- Het tonen van een grasveld met een konijntje
- Knoppen om:
  - Eten te geven
  - Drinken te geven
  - Het konijntje te laten slapen
- Status van het konijntje:
  - Honger
  - Dorst
  - Energie
  - Blijheid
- Veranderingen in het konijntje:
  - Blij als het goed verzorgd wordt
  - Moe of verdrietig als je niks doet
- Interactie tussen apparaten:
  - Acties uitvoeren op telefoon
  - Resultaat zichtbaar op laptop

---

3. Gebruikte technologieën

Voor dit project gebruik ik:

- **HTML** → structuur van de pagina

- **CSS** → vormgeving (grasveld, konijntje, knoppen)
- **Javascript** → logica en interactie
- **Web Sockets** → voor communicatie tussen telefoon en laptop

---

4. Structuur van de applicatie

Front-end

Bestaat uit:

- Een scherm met het grasveld
- Afbeelding van het konijntje
- Knoppen voor acties

Data (Javascript variabelen)

Voorbeeld van data die wordt opgeslagen:

- Honger (0–100)
- Dorst (0–100)
- Energie (0–100)
- Blijheid (0–100)

Deze waarden veranderen over tijd en door acties van de gebruiker.

---

5. Werking van het systeem

- De gebruiker opent de website
- Het konijntje verschijnt op het scherm
- De status van het konijntje loopt langzaam terug (bijv. meer honger)
- De gebruiker kan knoppen gebruiken om het konijntje te verzorgen
- Javascript past de waarden aan
- De interface (bijv. gezicht van het konijntje) verandert mee

Bij telefoon ↔ laptop:

- Actie wordt verstuurd via internet
- Laptop ontvangt de actie
- Status van het konijntje wordt aangepast

---

6. Interface (UI)

De interface bevat:

- Achtergrond: grasveld
- Afbeelding van het konijntje
- Knoppen:
  - “Eten geven”
  - “Drinken geven”
  - “Slapen”
- (Optioneel) balkjes of cijfers voor status

---

7. Mogelijke uitbreidingen

- Animaties van het konijntje
- Geluidseffecten
- Meerdere konijntjes
- Naam geven aan het konijntje
- Opslaan van voortgang

---

8. Planning (globaal)

1. Basis HTML en CSS maken
2. Konijntje en grasveld tonen
3. Javascript voor knoppen toevoegen
4. Status systeem maken
5. Telefoon ↔ laptop koppeling maken
6. Testen en verbeteren

Linkjes

Trello:
https://trello.com/invite/b/69c25669bca63247bd4272b4/ATTIba555e0f2fbd05caf360b1b35b297f57D669AAF4/72-remote-controller
Github: https://github.com/liannefm/remote-controller-7.2.git